

当院における施設基準等の掲示について

当院は、厚生労働大臣が定める以下の施設基準に適合しているものとして、地方厚生局に届け出を行っております。

【 届出を行っている施設基準 】

[○] 歯科点数表の初診料の注1に規定する施設基準（歯初診）

… 院内感染防止対策や、お口の重症化予防などの体制を整えています。

[○] 歯科外来診療医療安全対策加算（外安全）

… 安全な歯科医療を提供するため、緊急時の体制や装置を整えています。

[○] 歯科外来診療感染対策加算1（外感染1）

… 院内感染を防止するため、高度な洗浄・滅菌器具などの体制を整えています。

[○] 歯科外来診療感染対策加算3（外感染3）

… 地域の医療機関と連携し、より強化された感染症対策の体制を整えています。

（連携医療施設：[防衛医科大学、明海大学、武藤口腔歯科外科クリニック]）

[○] クラウン・ブリッジ維持管理料（補管）

… 当院で作製した被せ物やブリッジについて、2年間の維持管理を行っております。

[○] CAD/CAM冠及びCAD/CAMインレー（歯CAD）

… コンピュータを活用した、白い被せ物や詰め物の治療（保険適用）に対応しております。

[○] 歯科技工士連携加算1及び光学印象歯科技工士連携加算（歯技工）

… 歯科技工士と連携し、より精度の高い被せ物や入れ歯を提供します。

[○] 歯科技工所ベースアップ支援料（歯技ベア）

… 技工物の作製を依頼する「歯科技工所」の処遇改善（賃上げ）を支援し、質の高い技工物を将来にわたって安定提供できる体制を整えています。

[○] 外来在宅ベースアップ評価料（I）（歯ベアI）

… 歯科医療従事者の適切な処遇改善（賃上げ）を行うことで、質の高い医療の安定的な提供と人材の確保に努めています。

【 医療安全・情報取得に関する掲示 】

● 明細書発行体制等加算（明細）

当院では、医療の透明化や患者様への情報提供の観点から、領収書の発行の際に、個別の診療報酬の算定項目の分かる「明細書」を無料で発行しております。

● 医療DX推進体制整備加算（医療DX）

当院では医療DXを推進し、質の高い医療を提供するための体制を整えています。

・オンライン資格確認等システムにより取得した診療情報（受診歴、薬剤情報、特定健診情報など）を、医師が診察室等で閲覧・活用できる体制を確保しています。

・マイナ保険証の利用を促進し、電子処方箋や電子カルテ情報共有サービスなどの医療DXに関する取り組みを順次進めてまいります。

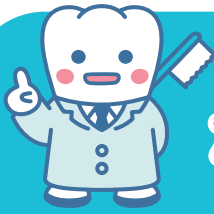

とっても
かんたん!

マイナンバーカード

受診の際は毎回お持ちください

1

受付



マイナンバーカードを
カードリーダーに
置いてください。

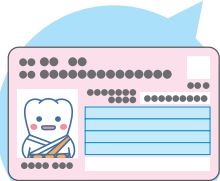

マイナンバーカード

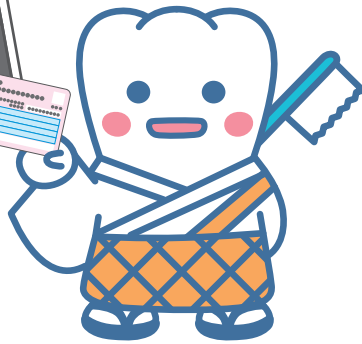

2

本人確認

顔認証または
4桁の暗証番号を入力してください。

顔認証



暗証番号

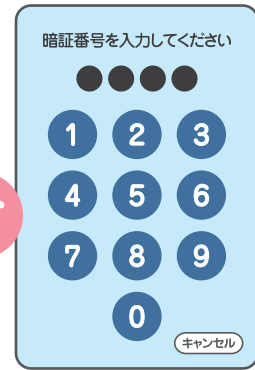

or

3

同意の確認

診察室等での診療・服薬・健診情報の
利用について確認してください。

過去の情報を
利用いたします

過去の手術以外の診療・お薬情報
を当機関に提供することに同意
しますか。
この情報はあなたの診察や健康管理
のために使用します。

同意しない

同意する

(40歳以上対象)
過去の情報を
利用いたします

過去の健康情報を当機関に提供す
ることに同意しますか。
この情報はあなたの診察や健康管理
のために使用します。

同意しない・40歳未満

同意する

4

受付完了

お呼びするまでお待ちください。

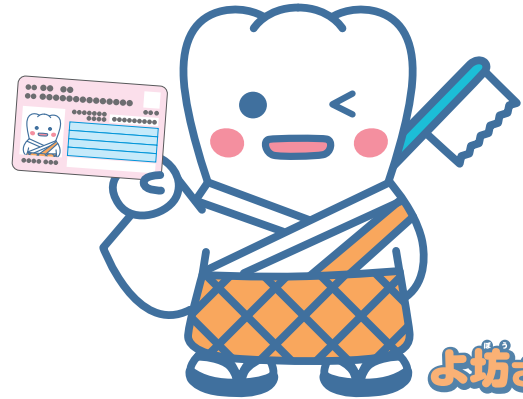

よ坊さん

カードを忘れずに!

医療DXを通じた質の高い医療の提供にご協力ください。